Ein Erfolgsfaden für alle Fälle

In einer Welt voller Herausforderungen und Ungewissheiten **brauchen wir einen Wegweiser, um sicher durch das Labyrinth des Lebens zu navigieren.**

Egal ob es um die Planung einer Urlaubsreise oder die Bewältigung einer strategischen Herausforderung geht – mit Systematik erreichen wir unsere Ziele besser und sicherer.

Stell dir vor, dieses Vorgehen käme uns so natürlich vor, als wäre es ein eingebauter Instinkt.

Das ist genau das, was unsere Erfolgs-Formel dir bietet. Mit nur 5 einfachen Schritten bekommst du ein intuitives Werkzeug an die Hand, mit dem du jede Herausforderung systematisch und erfolgreich angehen kannst.

> **Erfolg ist wie das Verfolgen eines Fadens in einem Labyrinth - du wirst Hindernisse überwinden und deinen Weg finden, wenn du konzentriert bleibst.**

Brian Tracy, kanadisch-amerikanischer Autor und Motivationsredner

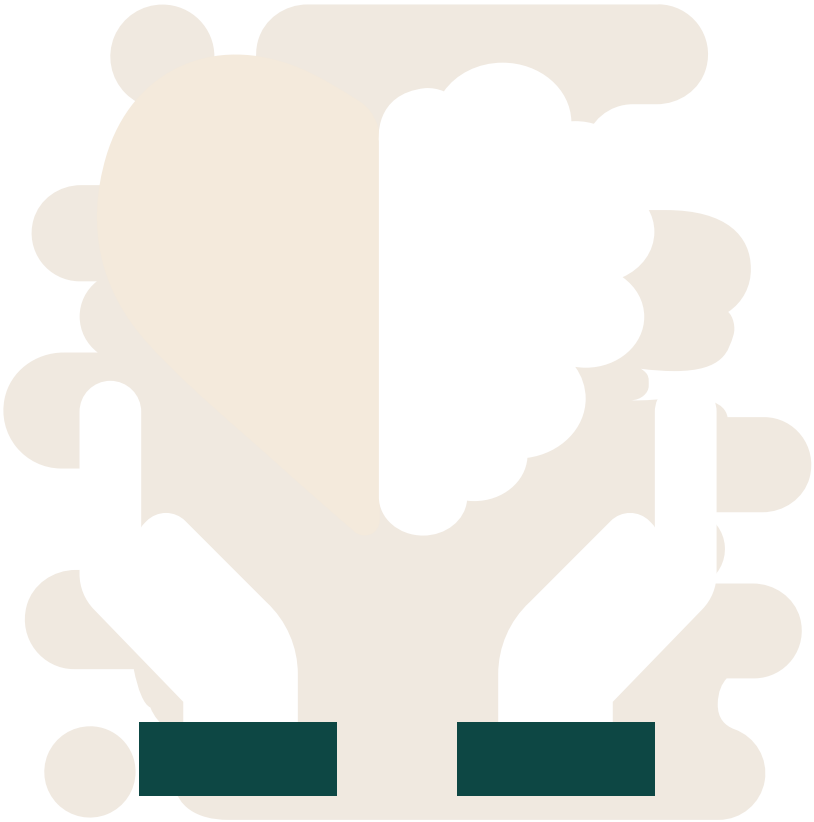

Erfolg anstreben

Erfolg braucht Energie. Ohne sie stagnieren wir, und jeder Rückschlag weckt Zweifel.

Motivation ist der Treibstoff für diese Energie – sie entsteht im Kopf, im Herzen und im Talent. Wenn wir Ziele verfolgen, die uns wichtig sind, mit unserer Identität übereinstimmen und unsere Stärken nutzen, kommt die Motivation von selbst. Die Überzeugung, dass wir wirklich etwas bewirken können, treibt uns über unsere Komfortzone hinaus und fördert unser Wachstum.

Ein klares, überzeugendes Zielbild bündelt unsere kollektive Energie auf gemeinsame Ziele.

Der Verstand kann uns sagen, was wir unterlassen sollten. Aber das Herz kann uns sagen, was wir tun müssen.

Joseph Joubert, französischer Moralist und Essayist

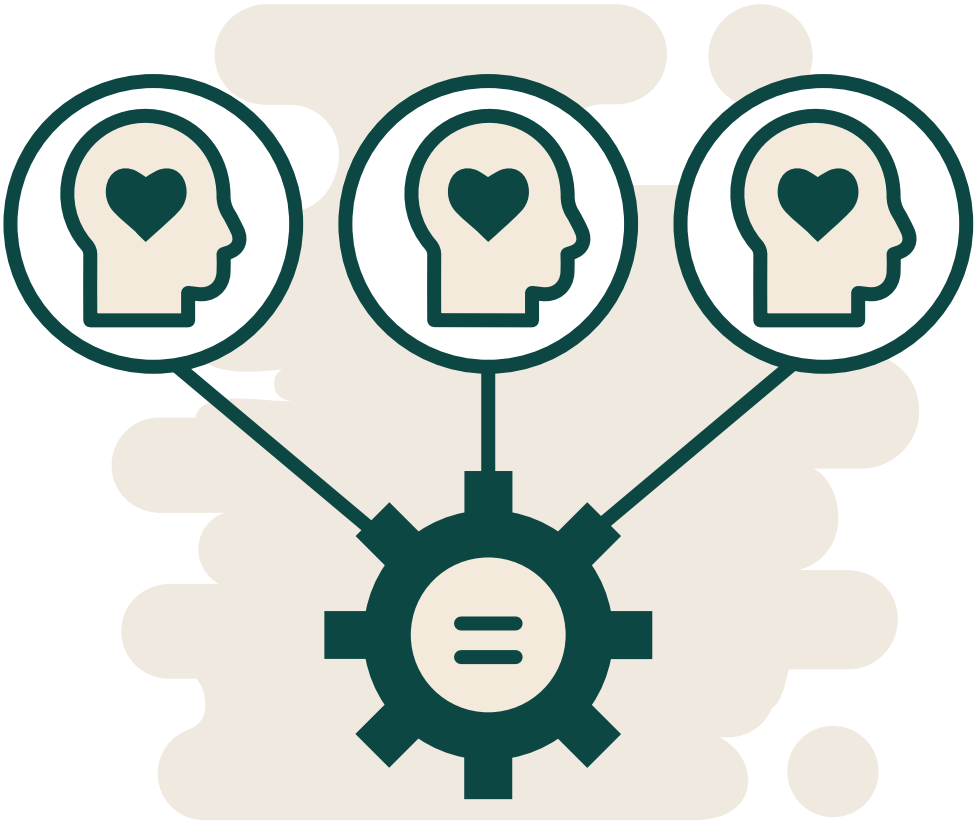

Beziehungen pflegen

Erfolg gedeiht, wenn wir die dringenden Probleme unserer Interessen-Gruppen lösen.

Ein tiefes Verständnis für ihre **Bedürfnisse und Erwartungen** muss unsere Grundlage sein. Wenn wir uns aufrichtig für ihre Herausforderungen interessieren, entwickeln wir Lösungen, die zu dauerhaften, authentischen Beziehungen führen.

Indem wir zukünftige Anforderungen und Einflüsse antizipieren sowie Konflikte frühzeitig klären, schaffen wir wertvolles Vertrauen.

Wenn du die Erwartungen anderer verstehen möchtest, dann höre nicht nur auf ihre Worte, sondern sieh auch, was in ihren Augen und Herzen ist.

Roy T. Bennett, Schriftsteller

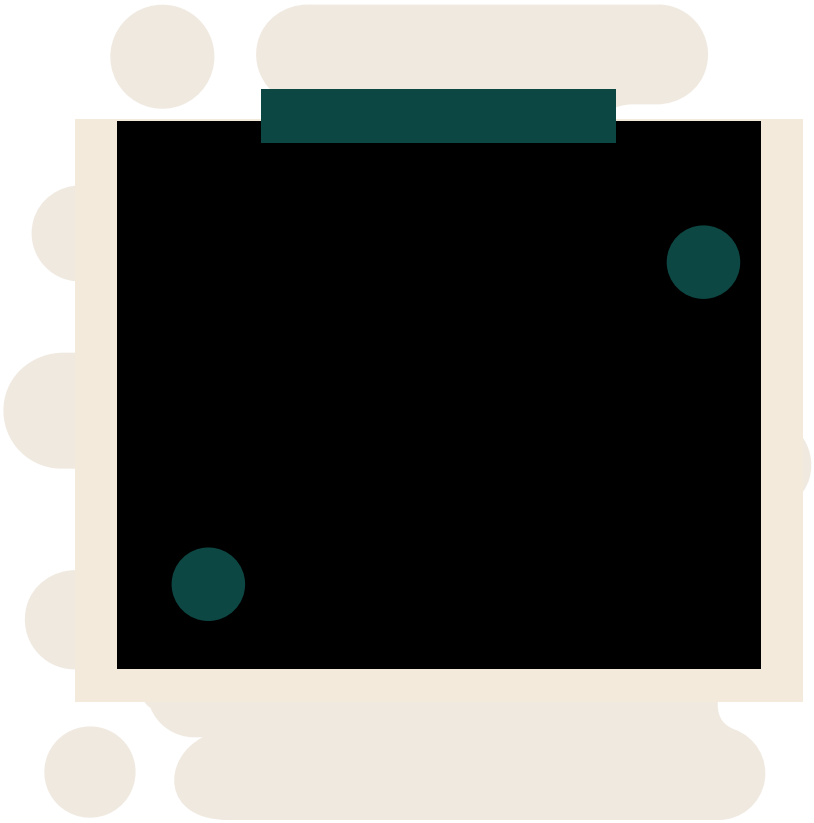

Ausgewogen planen

Für einen zuverlässigen Erfolg brauchen wir eine systematische Planung.

Mit einem **gut durchdachten Plan** erreichen wir unsere Ziele, vermeiden Stolpersteine und **erfüllen die Erwartungen unserer Interessen-Gruppen auf**

ausgewogene Weise. Ein guter Plan setzt viele positive Effekte frei und bleibt dabei effizient – denn niemand will unnötigen Aufwand.

Ein realistischer Plan, der sich nahtlos in unser Tagesgeschäft einfügt, gibt uns Sicherheit. Entwickeln sich die Dinge anders als geplant, können wir mit Flexibilität unseren Erfolgskurs korrigieren und dennoch unsere Ziele erreichen.

> **Der beste Weg, die Zukunft vorherzusagen, ist, sie zu planen.**
>
> Abraham Lincoln, amerikanischer Präsident

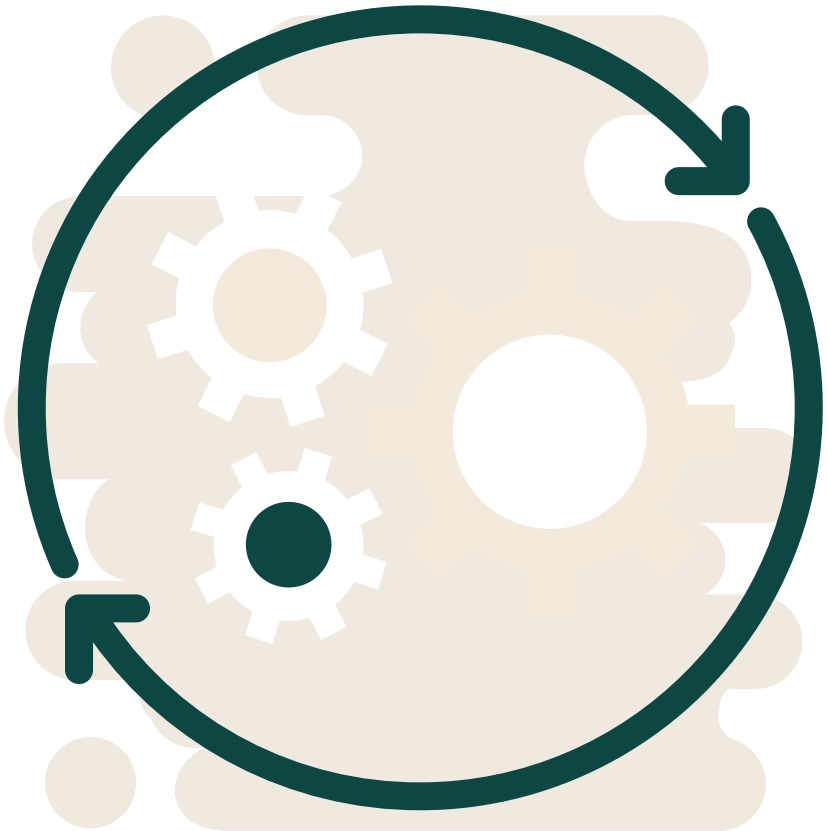

Praktisch umsetzen

Erfolg ist kein Geschenk. Er ist das Ergebnis von Beharrlichkeit und

Anpassungsfähigkeit.

Eine **inspirierende Führung** und eine **förderliche Kultur** sind unverzichtbar**.** Nur wenn das Team stark ist und Freude an der Zusammenarbeit hat, können wir Grosses erreichen.

Die Umsetzung des Plans ist **oft der schwierigste Teil**. Klare Prozesse, Erfolgs-Messungen und die richtigen Instrumente helfen uns, effizient zu arbeiten und unsere Ziele zu erreichen. Nachhaltigkeit sorgt dafür, dass unser Erfolg von Dauer ist.

> **Die Umsetzung ist der einzige Weg zum Erfolg**
>
> Thomas Edison, Erfinder

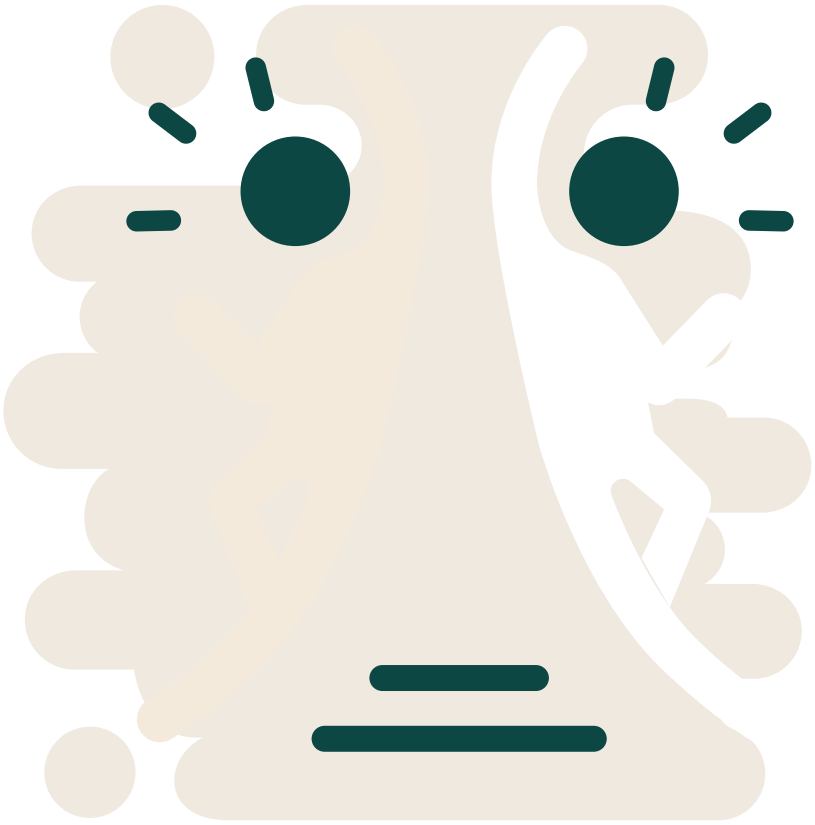

Erfolg sicherstellen

Erfolg stellt sich ein, wenn unsere Interessen-Gruppen begeistert sind.

Wenn sie zufrieden sind, profitieren wir automatisch davon, und das erfüllt uns mit Stolz und Zufriedenheit.

Doch wir dürfen uns darauf nicht ausruhen. Wir müssen engagiert bleiben, regelmässig die Zufriedenheit messen und uns ständig verbessern. Feedback ist Gold wert, denn es zeigt uns genau, wo wir uns verbessern können.

Wenn wir uns in guten Zeiten auch auf schwierige Zeiten vorbereiten, sind wir für jede Zukunft gut gerüstet.

> **Der wahre Maßstab für den Erfolg eines Unternehmens ist nicht nur, wie viel Geld es verdient, sondern wie es die Menschen positiv beeinflusst.**

Simon Sinek, Autor, Motivationsredner

Die Logik der 5 Schritte

Die 5 Schritte bauen aufeinander auf. Deshalb folgen wir ihnen konsequent und in der vorgegebenen Reihenfolge, ohne einen Schritt auszulassen.

Wir führen jeden Schritt mit hoher Qualität durch und sorgen stets für eine ausgewogene Berücksichtigung aller relevanten Interessen-Gruppen.

Sollte der Erfolg im fünften Schritt ausbleiben, überdenken wir unser Vorgehen. Wir beginnen mit dem vierten Schritt, der Umsetzung, und gehen bei Bedarf weiter Schritt für Schritt zurück.

Nach jedem Durchlauf reflektieren wir sowohl unsere Erfolge als auch die Probleme. Genauer gesagt: “*Was lief gut und was nicht?*” Die Erkenntnisse nutzen wir, um uns bei jedem neuen Durchgang der 5 Schritte zu verbessern.

Auf diese Weise erreichen wir nicht nur sicher unsere Ziele, sondern steigen auch kontinuierlich auf die nächste Entwicklungsstufe.

> **Ich fürchte nicht den Gegner, der einmal 10.000 verschiedene Kicks geübt hat.
> Ich fürchte den Gegner, der einen Kick 10.000 Mal geübt hat.**
>
> Bruce Lee, Kampfsportler und Schauspieler